Csarnok negyed	Német utca 13. – József utca 16-18.	34903 hrsz.	Helyi egyedi védelemre javasolt

Építés éve:	1911.
Építtető:	Polgár Károly és Kiss Ferenc
Tervező:	Svarcz Jenő és Horváth Antal (kiviteli terv: Biehn János rabitz és vasbeton osztályának műszaki irodája)
Stílus:	eklektikus
Funkció:	lakóház
Önkormányzati tulajdoni hányad:	
Egyéb védelemmel érintett	
Itt lakott:	
Leírás:	A lakóház előtere és lépcsőháza míves részleteket rejt. A kék-fekete szecessziós csempeburkolat és az egyszerűségében elegáns art-deco hatású terazzo burkolat egymást erősítik. A kihasasodó márvány oszlopos előcsarnok az udvarra, illetve a lépcsőházba vezet. A főlépcsőház színes ólomüveg ablakai az udvar felől érkező fényben élnek igazán.

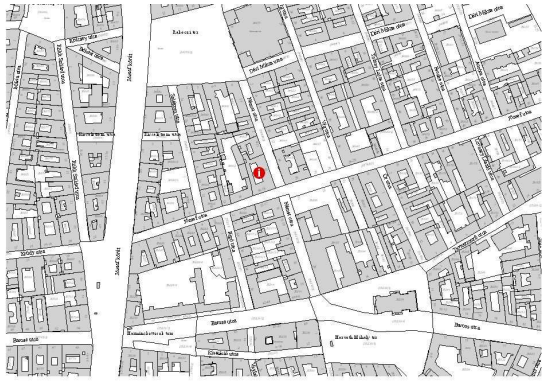

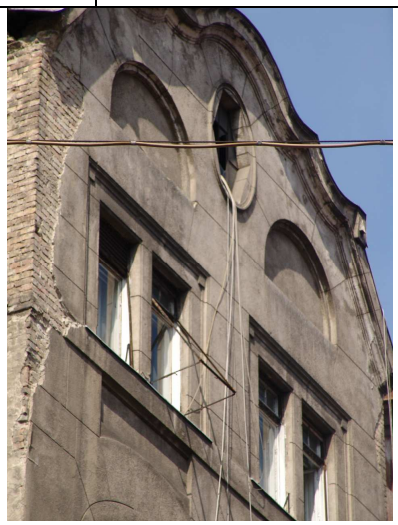

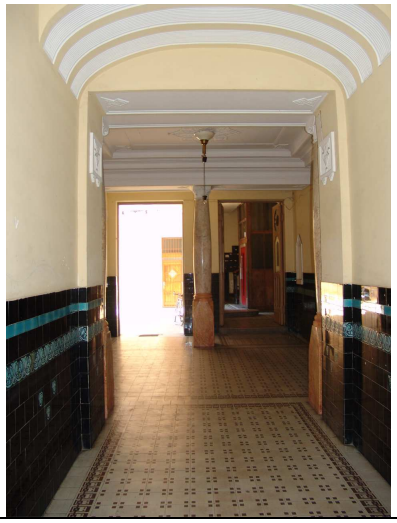

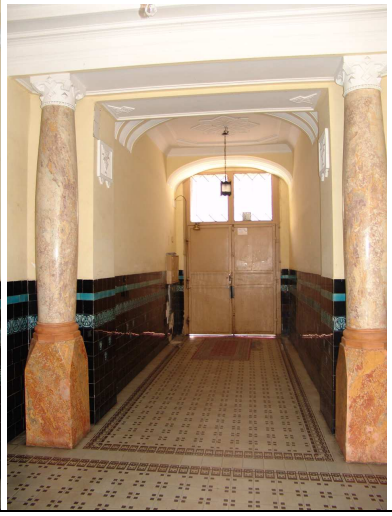

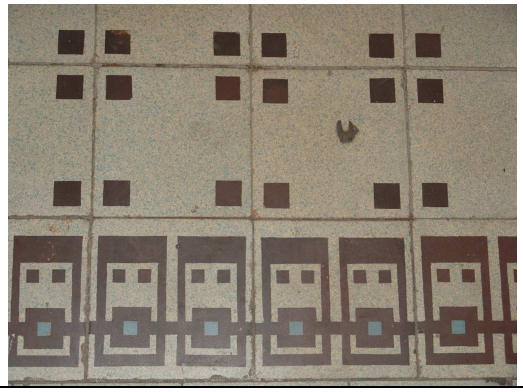

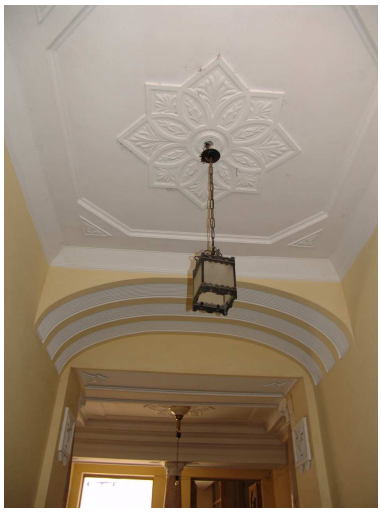

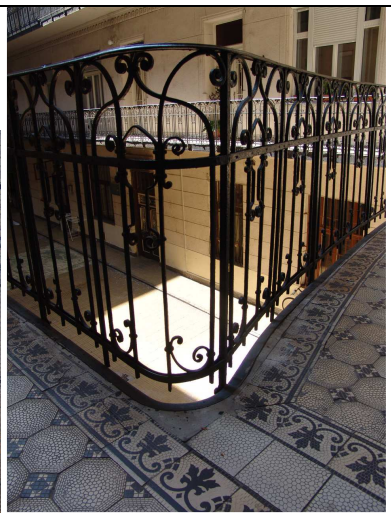

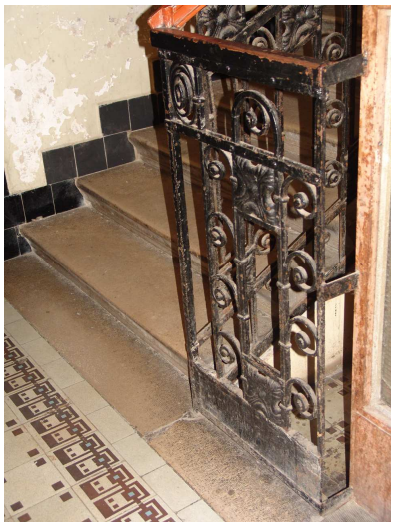

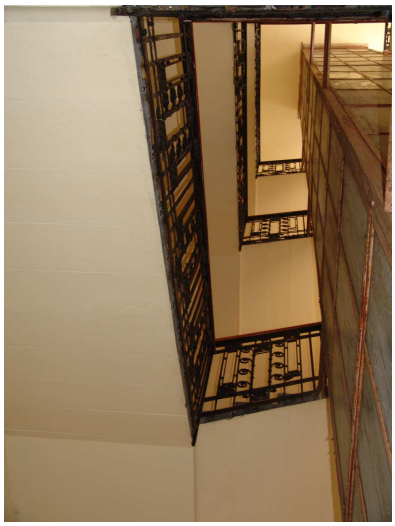

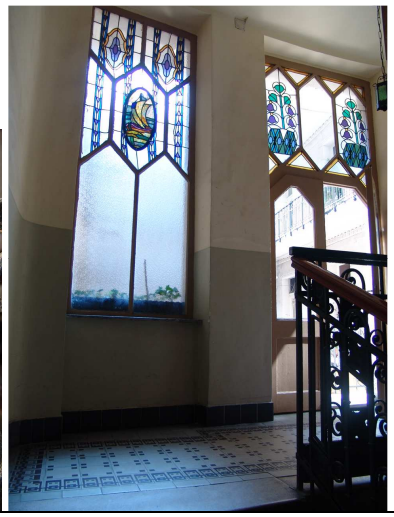

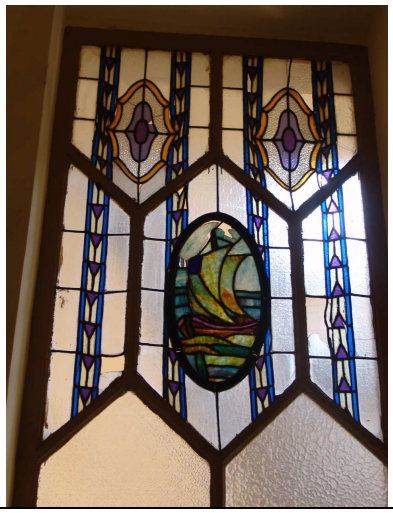

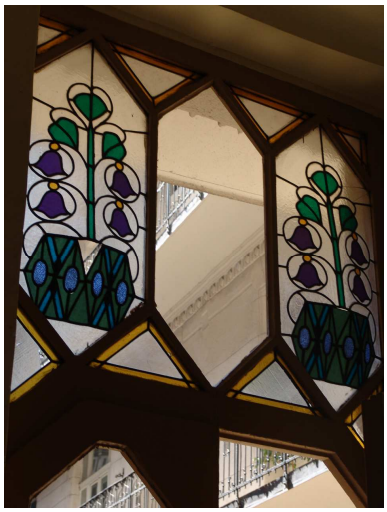

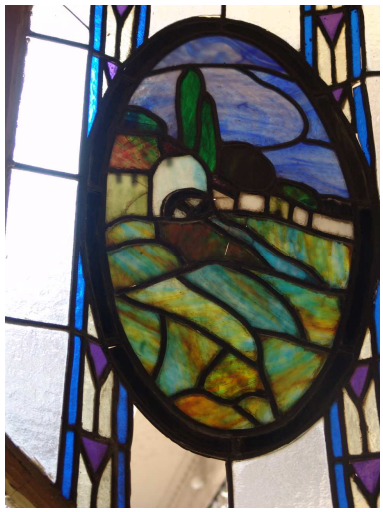

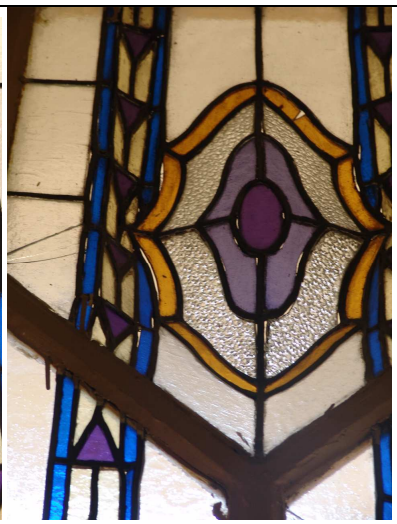

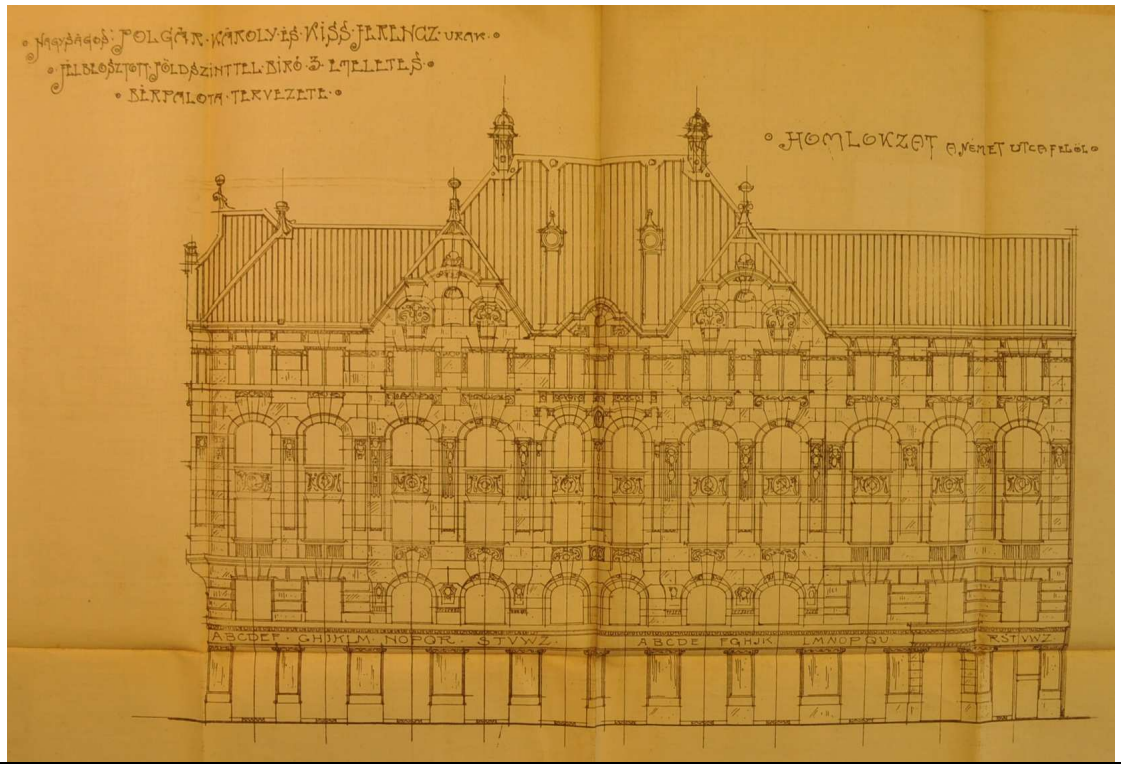
NAGYSÁGOS POLGÁR KÁROLY ÉS KISS FERENCZ URAK
FÉLBLOSZTOTT PÖLDSZINTTEL BIRÓ 3 EMELETES
BÉRPALOTA TERVEZETE
HOMLOKZAT A NÉMET UTCA FELÖL
ABCDEF GHJKLM NOPQR STVWZ
ABCDE FGHJK LMNOPQU RSTVWZ

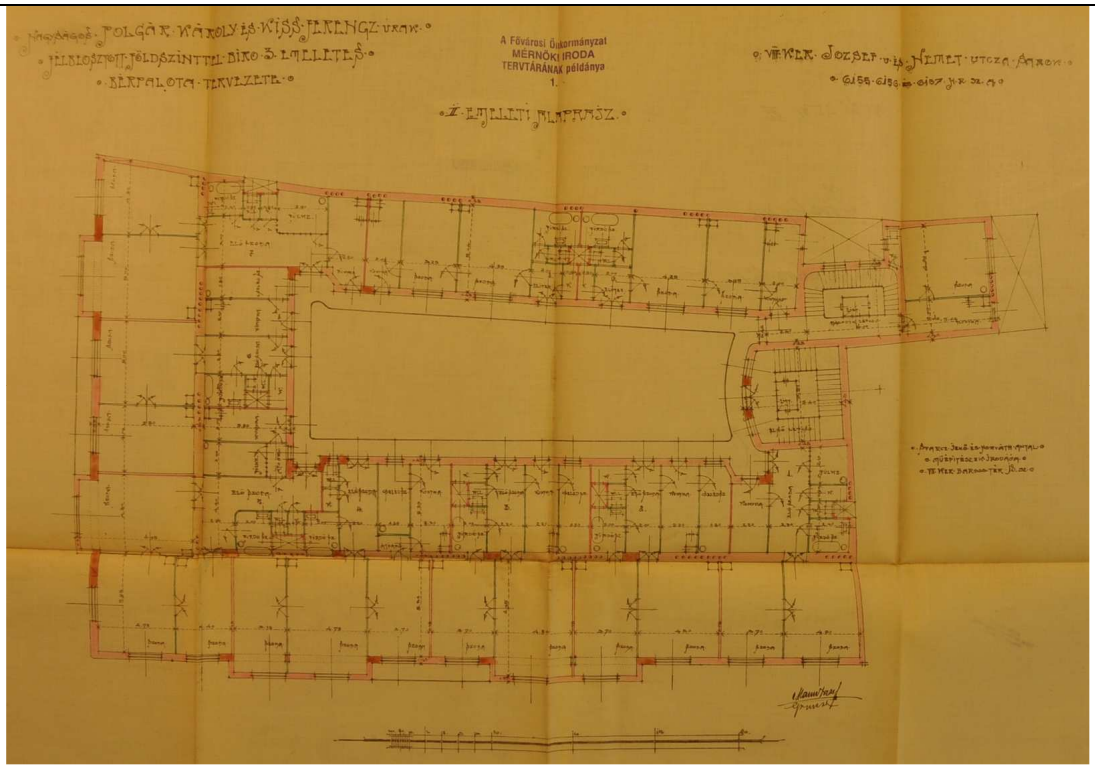
A Fővárosi Önkormányzat
MÉRNÖKI IRODA
TERVTÁRÁNAK példánya
1.

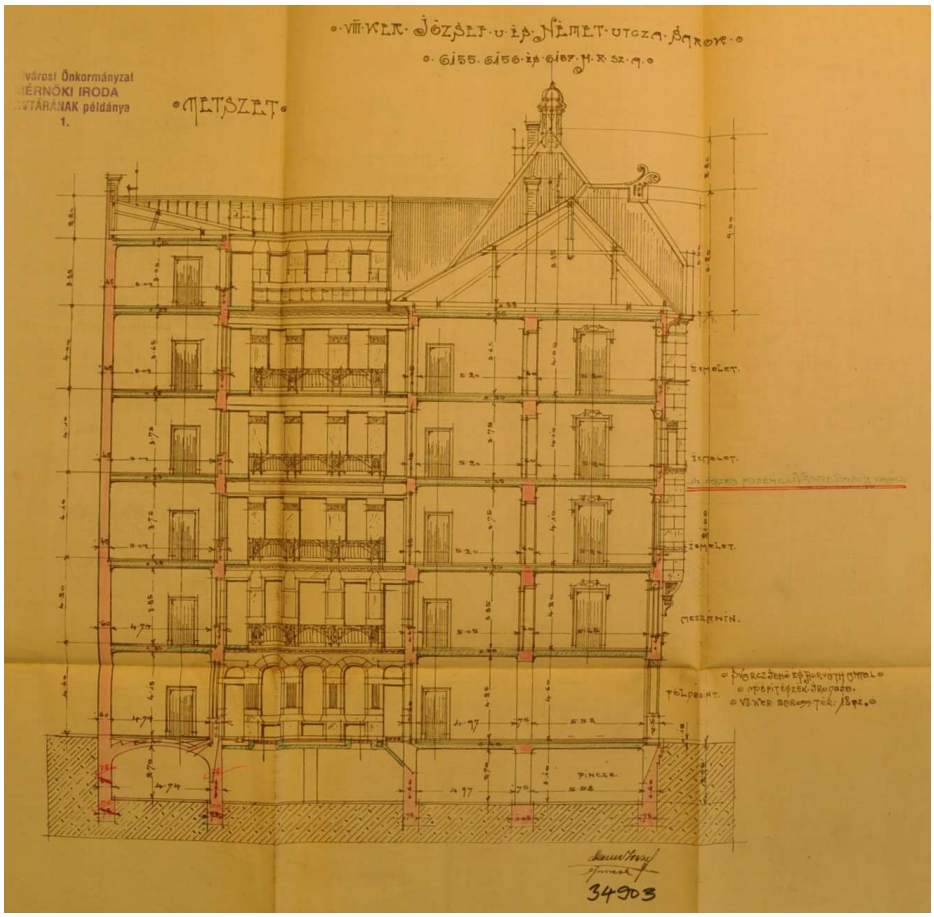
Fővárosi Önkormányzat
MÉRNÖKI IRODA
TERVTÁRÁNAK példánya
1.
METSZET
34903